

- | | |
|---|--|
| 1 IHK Lahn-Dill | 35 Flemming Dental Dautphe GmbH |
| 2 Agentur für Arbeit Marburg | 35 Landeszahnärztekammer Hessen |
| 3 Landkreis Marburg-Biedenkopf | 36 Volunta gGmbH Deutsches Rotes Kreuz in Hessen |
| 4 GF Meco Eckel GmbH & Co. KG | 37 Bildungswerk der Hessischen Wirtschaft e.V. - Region Mittelhessen - |
| 5 KRÄMER+GREBE GmbH & Co. KG | 38 KreisJobCenter Marburg-Biedenkopf |
| 6 Buderus Guss GmbH | 39 Evangelische Freiwilligendienste Diakonie Hessen |
| 7 Friedhelm Loh Group | 40 AWO Altenpflegeschule Marburg |
| 8 K+G Wetter GmbH | 41 Lebenshilfe Landesverband Hessen e.V. Fachschule für Sozialwesen/ Freiwilligendienste |
| 9 VR Bank Lahn-Dill eG | 42 Elisabeth von Thüringen Akademie |
| 10 Müller Modell- und Formenbau GmbH & Co. KG | 43 Finanzamt Marburg-Biedenkopf |
| 11 Weber GmbH & Co. KG Kunststofftechnik und Formenbau | 44 Weber Maschinenbau GmbH Breidenbach |
| 12 GEA Food Solutions Germany GmbH | 45 Christmann Fahrzeugbau GmbH & Co. KG |
| 13 Hörstudio Groß | 46 Elkamet Kunststofftechnik GmbH |
| 14 Kremer & Blöcher GmbH & Co. KG | 47 Krüger Erodieretechnik GmbH & Co. KG |
| 15 Philipps-Universität Marburg | 48 Kühne + Nagel (AG & Co.) KG |
| 16 StudiumPlus / THM | 49 OPTIMA Pharma GmbH |
| 17 Kreishandwerkerschaft Biedenkopf | 50 Bosch Thermotechnik GmbH |
| 18 Lahn-Dill-Kliniken GmbH | 51 Steuerberaterkammer Hessen |
| 19 C+P Bildung GmbH + C+P GmbH & Co. KG | 52 Roth Industries GmbH & Co. KG |
| 20 Meissner AG Modell- und Werkzeugfabrik | 53 Schneider GmbH & Co. KG |
| 21 Polizeipräsidium Mittelhessen / RVD Marburg-Biedenkopf | 54 Alfred Pracht Lichttechnik GmbH |
| 22 Hauptzollamt Gießen | 55 Heck & Becker GmbH & Co. KG |
| 23 Karrierecenter der Bundeswehr Mainz - Karriereberatung Wetzlar | 56 WESO Aurorahütte GmbH |
| 24 Georg Fischer DEKA GmbH | 57 Ströher GmbH |
| 25 Deichmann SE | 58 Steinco Paul vom Stein GmbH |
| 26 Berufliche Schulen Biedenkopf | 59 Müller GmbH Formenbau |
| 27 Krug Gruppe | |
| 28 Hinterländer Werkstätten | |
| 29 Lahnwerk GmbH | |
| 30 EAM GmbH & Co. KG | |
| 31 Sparkasse Marburg-Biedenkopf | |
| 32 Metallbearbeitung Becker GmbH | |
| 33 BARMER | |
| 34 Erndtebrücker Eisenwerk GmbH & Co. KG | |

Außenstände

- DRK Rettungsdienst Mittelhessen
- Buderus Guss GmbH - Gießerei

WARUM SOLLTEST DU DIESE MESSE BESUCHEN?

- ! Du kannst herausfinden, ob für dich eine Ausbildung, ein Studium oder vielleicht ein Duales Studium in Frage kommen.
- ! Du lernst die Unternehmen der Region kennen und informierst dich dort über die Ausbildungsberufe und Karrierewege.
- ! Du kannst an vielen Ständen auch direkt mit Azubis und Dualen Studenten sprechen und bekommst so Informationen aus erster Hand.

Weitere Informationen u. a. zu:

- > A - Z der Ausbildung
- > LehrePlus
- > Bewerbungsunterlagen
- > StudiumPlus
- > Einstellungstest
- > Welche Betriebe bieten welche Ausbildung an?
- > Vorstellungsgespräch

Das alles findest du unter:
www.ihk-lahndill.de
www.ausbildung-lahndill.de
www.hwk-wiesbaden.de
www.planet-beruf.de

www.ihk-lehrstellen-boerse.de
www.azubi-lahndill.de
www.jobboerse.arbeits-agentur.de

» Wo?
 Hinterlandhalle
 An der B453, 35232 Dautphetal

» Wann?
 Fr., 08.03.2019 8:30 – 14:00 Uhr
 Sa., 09.03.2019 9:30 – 16:00 Uhr

**AUSBILDUNG?
 STUDIUM?
 ODER
 BEIDES?**



- bündeln
- bilden
- beraten

BEGLEITPROGRAMM IM VORTRAGSRAUM

SO FINDET IHR UNS!

DEINE ANSPRECHPARTNER VOR ORT

BERUFE UND WEITERE ANGEBOTE VON A BIS Z

Freitag, 08. März 2019

09:00 Uhr Deine Karrierechancen bei einem mittelständischen Weltmarktführer
Elif Akarca, Weber Maschinenbau GmbH Breidenbach

09:30 Uhr Ausbildungschancen im Hinterland
Sascha Becker, Bundesagentur für Arbeit Marburg-Biedenkopf

10:00 Uhr Mein Start ins Berufsleben – Erfolgreich im Bewerbungsverfahren/
Vorstellungsgespräch punkten
Michael Donges, Roth Werke GmbH

10:30 Uhr Ausbildungs- und Karrieremöglichkeiten im Einzelhandel
Ilknur Sanri, Deichmann SE

11:00 Uhr Ausbildung mit Perspektive
Frank Groß, Elkamet Kunststofftechnik GmbH

11:30 Uhr Karrierechancen bei der Bundeswehr
Karriereberater, Bundeswehr

12:00 Uhr Du bist Bundesadlerauge!
Informiere dich über die Ausbildung oder das duale Studium beim Zoll
Stefanie Eisenfeller, Hauptzollamt Gießen

12:30 Uhr Aktuelle Bewerbungen, auch Bits & Bytes – Infos, Tipps & Tricks
Katja Pitzer, Bildungswerk der Hessischen Wirtschaft e.V.

Samstag, 09. März 2019

10:00 Uhr StudiumPlus: Das Studium mit dem PraxisPlus
StudiumPlus Botschafter, StudiumPlus

11:00 Uhr Mein Start ins Berufsleben – Erfolgreich im Bewerbungsverfahren/
Vorstellungsgespräch punkten
Michael Donges, Roth Werke GmbH

12:00 Uhr Freiwilligendienste im In- und Ausland
Maren Böhm, Volunta gGmbH Deutsches Rotes Kreuz

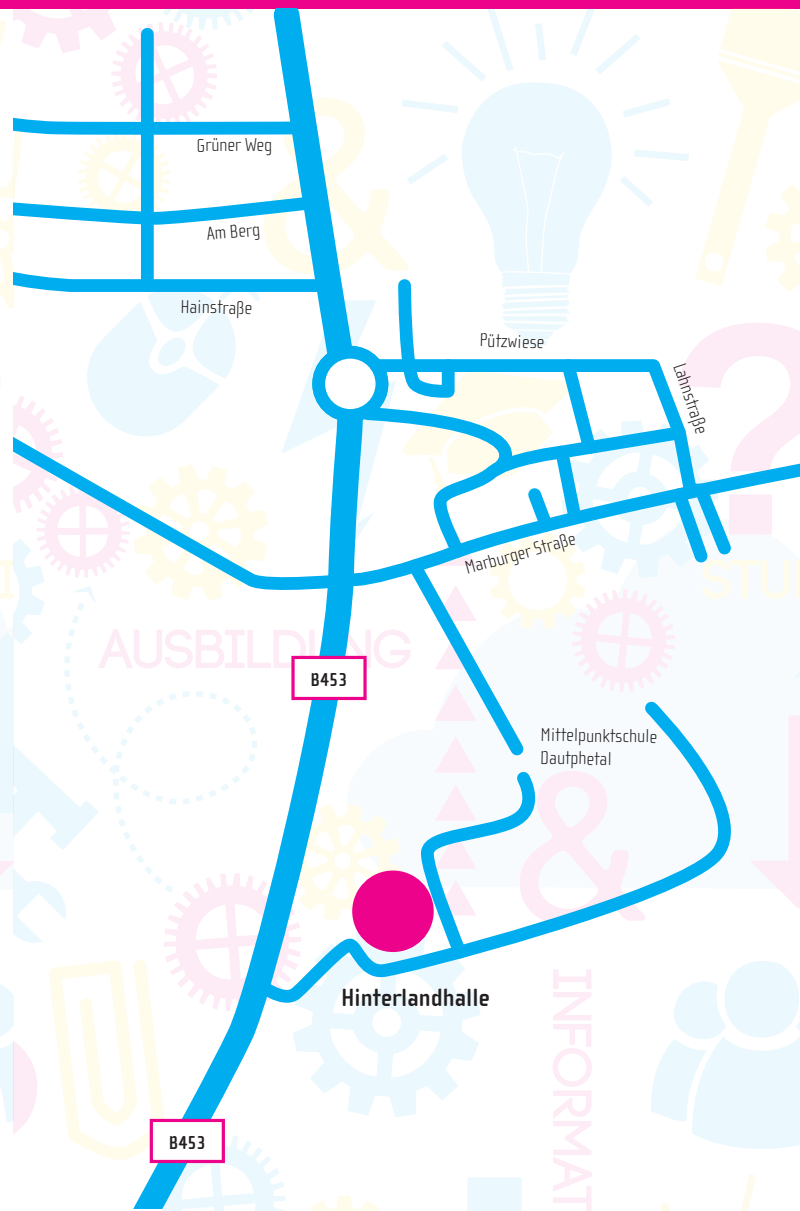

Parkmöglichkeiten gibt es direkt auf dem Parkplatz der Hinterlandhalle.

Industrie- und Handelskammer Lahn-Dill

Geschäftsstelle Dillenburg

Am Nebelsberg 1, 35685 Dillenburg

Tel.: 02771 842-0

Fax: 02771 842-1499

E-Mail: info@lahndill.ihk.de

www.ihk-lahndill.de



Bundesagentur für Arbeit

Geschäftsstelle Biedenkopf

Schulstr. 5, 35216 Biedenkopf

Tel.: 06461 9514-0

Fax: 06461 9514-99

E-Mail: biedenkopf@arbeitsagentur.de

www.arbeitsagentur.de



Kreishandwerkerschaft Biedenkopf

Nikolauskirchstr. 18, 35216 Biedenkopf

Tel.: 06461 4017

Fax: 06461 6453

E-Mail: info@kh-biedenkopf.de

www.kh-biedenkopf.de



Die Ausbildungs- und Studienmesse ist eine Veranstaltung der Industrie- und Handelskammer Lahn-Dill in Zusammenarbeit mit der Kreishandwerkerschaft Biedenkopf und der Agentur für Arbeit.

B	Bau- und Baunebenberufe	15
	Berufe rund um Chemie, Physik, Biologie	7, 15
	Berufe rund um Einzelhandel	25
	Berufe rund um Elektrik	6, 7, 8, 11, 12, 15, 17, 19, 20, 30, 44, 46, 50, 52, 53, 56, 57
	Berufe rund um Gesundheit, Pflege und Reinigung	2, 15, 18, 23, 26, 28, 35, 40, 42
	Berufe rund um Informatik	3, 7, 11, 15, 46, 50
	Berufe rund um Metall	4, 5, 7, 10, 11, 12, 14, 15, 17, 19, 20, 27, 29, 32, 34, 44, 46, 47, 50, 52, 53, 55, 56, 58, 59
	Berufe rund um Verkehr, Transport, Lager- und Logistik	7, 11, 19, 44, 48, 50, 52, 53, 56
F	Fertigungsberufe	6, 7, 8, 11, 12, 17, 19, 24, 27, 44, 46, 47, 50, 52, 53, 56, 57
	Fort- und Weiterbildungen	1, 5, 18
	Freiwilligendienste (In- und Ausland)	28, 36, 39, 41
H	Handwerksberufe	2, 13, 15, 17, 26, 35
K	Kaufmännische Berufe	1, 2, 3, 6, 7, 8, 9, 10, 11, 17, 19, 20, 23, 24, 26, 27, 30, 31, 33, 34, 43, 44, 46, 47, 48, 49, 50, 51, 52, 53, 54, 56, 57
L	Land- und Forstwirtschaft	15
M	Medienberufe	15, 19
N	öffentlicher Dienst	2, 15, 18, 22, 23
P	Praktikum (In- und Ausland)	3, 5, 11, 12, 18, 19, 32, 36, 37, 43, 44, 47, 48, 52
S	Sonstiges	1, 2, 11, 12, 19, 21, 26, 32, 36, 37, 38, 52
	Soziale Berufe	26, 28, 41
	Studium	2, 3, 5, 6, 7, 11, 12, 15, 16, 18, 19, 20, 22, 23, 24, 27, 29, 30, 31, 43, 44, 46, 48, 49, 50, 51, 52, 55, 56
T	Technische Berufe	2, 3, 5, 7, 8, 10, 12, 15, 17, 19, 20, 23, 26, 27, 29, 30, 44, 45, 46, 47, 49, 52, 53, 55, 56, 58
W	weiterführende Schulen	2, 3, 11, 26, 37